hauraton

RECYFIX®MONOTEC 200

RECYFIX®MONOTEC 200, до класса D 400, Тип 450

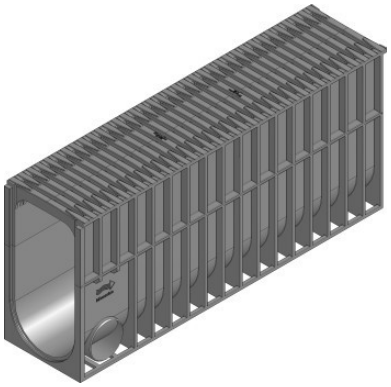

D 400

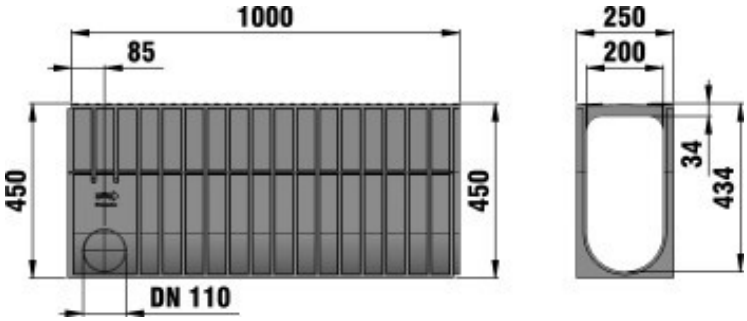

Технические данные

Длина мм	Ширина мм	Высота мм	Вес кг	Входное сечение см²/м	Drainage cross-section cm²	№
1000	**250**	**450**	**16,31**	**0**	**0**	**36215**

Описание продукта:

RECYFIX MONOTEC 200 тип 450 –монолитный канал с решеткой FIBRETEC из ПЭ, черн, EN 1433, DN 100, класс нагрузки A 15 – D 400, Д/Ш/В 1000x250x450 мм, Арт. No. 36215

Материал:

- **Материал:** RECYFIX материал (ПП армированый стекловолокном)

Набор правил:

EN 1433

Место применения:

- Пешеходные зоны
- Садоводство и ландшафт
- Станции очистки сточных вод
- Рынки,магазины
- Выставочные площадки, торговые ярамрки
- Парки и скверы
- Автомобильные парковки (парковочные места, гаражи, мойки)
- Городские районы с памятниками архитектуры
- Мойки для грузовых автомашин
- Мойки для автомашин
- Школьные дворы и пешеходные зоны
- Въезд автомобилей

Оптимальное использование продукта в вышеупомянутых случаях зависит от различных факторов (позиционирование, нагрузка и частота трафика, ...). Наши специалисты будут рады

проконсультировать вас!