hauraton

FASERFIX®KS 150

FASERFIX®KS 150 с уклоном дна 0,5%, до класса F 900, тип 5

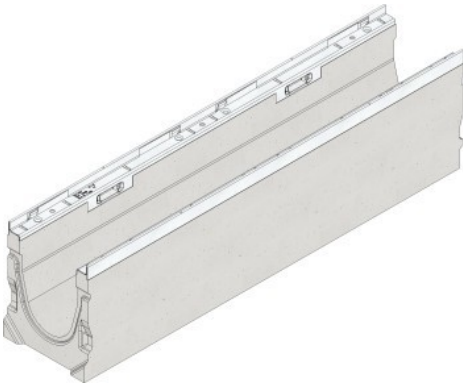

F 900

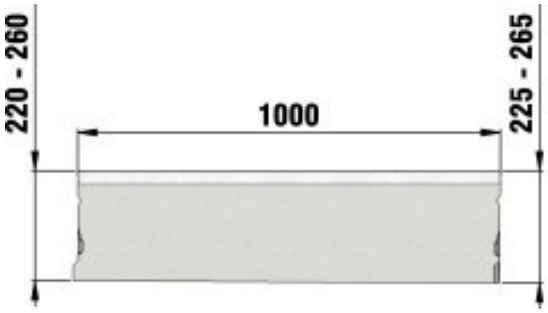

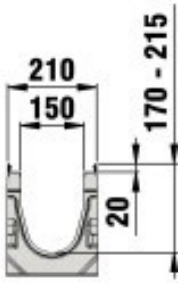

Технические данные

Длина мм	Ширина мм	Высота мм	Вес кг	Установочная глубина	Drainage cross-section cm²	№
1000	**210**	**240-245**	**59,3**	**20**	**218**	**11505**

Описание продукта:

FASERFIX SUPER KS 150 - канал из бетона армир.волокном, кл. A 15 - F 900, согласно DIN V 19580/EN 1433, CE-сертификат, с уклоном тип 1 - 10, нерж.сталь кант и системой SIDE-LOCK , , с saefty joint, L/W/H 1000x210x220-270 мм,

Материал:

- **Тело канала:** FASERFIX бетон, армированный волокном
- **Кант:** Нержавеющая сталь 1.4301

Тип DIN EN 1433:

M

Набор правил:

EN 1433

Место применения:

- Дренирование дорожек
- Дренирование фасадов
- Пешеходные зоны
- Садоводство и ландшафт
- Многоуровневые парковки
- Промышленные здания
- Кабельные каналы
- Станции очистки сточных вод
- Рынки,магазины
- Выставочные площадки, торговые ярамрки

- Парки и скверы
- Автомобильные парковки (парковочные места, гаражи, мойки)
- Городские районы с памятниками архитектуры
- Мойки для автомашин
- Школьные дворы и пешеходные зоны
- Дренаж тротуаров
- Подземные и многоуровневые парковки
- Въезд автомобилей

Оптимальное использование продукта в вышеупомянутых случаях зависит от различных факторов (позиционирование, нагрузка и частота трафика, ...). Наши специалисты будут рады проконсультировать вас!